

Δάφνη - Χιονάδες

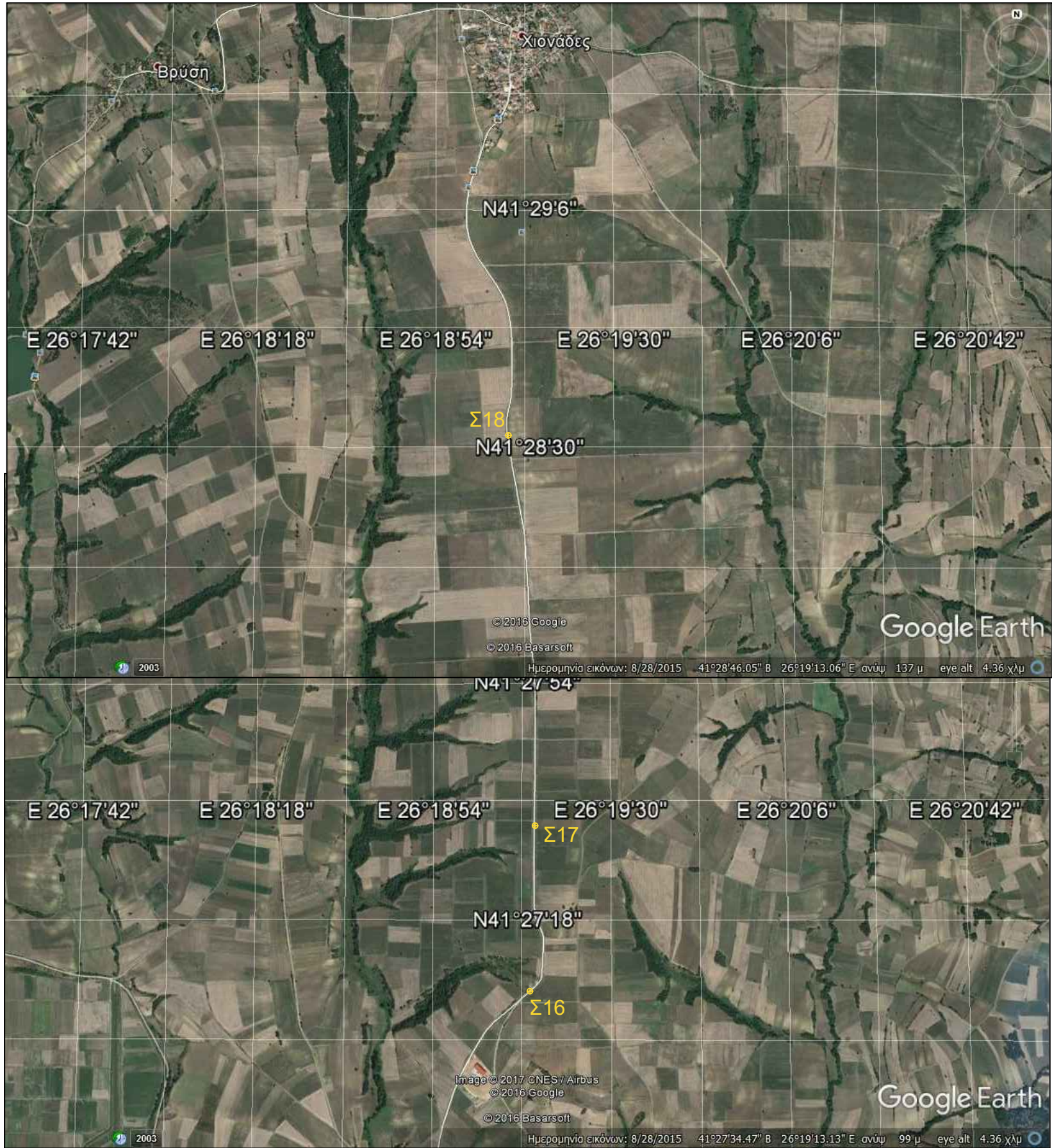

Δόξα - Επαρχιακός



Χιονάδες - Βρύση



ΕΡΓΟΔΟΤΗΣ	ΔΗΜΟΣ ΔΙΑΔΥΜΟΤΕΙΧΟΥ
ΕΡΓΟ	ΣΥΝΤΗΡΗΣΗ ΔΗΜΟΤΙΚΩΝ ΟΔΩΝ ΔΗΜΟΥ ΔΙΑΔΥΜΟΤΕΙΧΟΥ ΜΑΝΗ-ΣΙΤΑΡΙΑ-ΠΟΙΜΕΝΙΚΟ ΚΑΙ ΔΑΦΝΗ-ΧΙΟΝΑΔΕΣ-ΒΡΥΣΗ-ΔΟΞΑ-ΕΠΑΡΧΙΑΚΟΣ
ΘΕΣΗ	ΔΙΑΔΥΜΟΤΕΙΧΟ
ΜΕΛΕΤΗΤΗΣ	ΖΑΡΚΑΔΗΣ ΝΙΚΟΛΑΟΣ ΠΕ ΑΡΧΙΤΕΚΤΩΝ ΜΗΧΑΝΙΚΟΣ
ΘΕΜΑ ΣΧΕΔΙΟΥ	ΑΡ. ΣΧΕΔΙΟΥ
ΘΕΣΕΙΣ ΠΑΡΕΜΒΑΣΗΣ ΟΔΟΣ ΔΑΦΝΗ-ΧΙΟΝΑΔΕΣ-ΒΡΥΣΗ- ΔΟΞΑ-ΕΠΑΡΧΙΑΚΟΣ (συνοδεύει την προμέτρηση)	Θ2
ΜΑΙΟΣ 2017	
Ο ΜΕΛΕΤΗΤΗΣ	ΘΕΩΡΗΘΗΚΕ Ο ΜΑΔ ΑΝ. ΠΡΟΪΣΤΑΜΕΝΟΣ
ΖΑΡΚΑΔΗΣ ΝΙΚΟΛΑΟΣ ΠΕ ΑΡΧΙΤΕΚΤΩΝ ΜΗΧΑΝΙΚΟΣ	ΠΑΝΙΤΣΙΔΗΣ ΠΑΝΑΓΙΩΤΗΣ ΠΕ ΠΟΛΙΤΙΚΟΣ ΜΗΧΑΝΙΚΟΣ